Sabiana 2025

SABIANA
IL CLIMA AMICO
A leading brand of AFG

CATALOGO CLIMATIZZAZIONE 2025

CRC

Ventilconvettore centrifugo

Versioni disponibili:
MV: Mobile verticale
MO-MVB: Mobile orizzontale verticale basso
IV/IO: Incasso verticale orizzontale

Ventilconvettore centrifugo

Modello	Dimensioni LxHxP	Dimensione IV/IO LxHxP	Capacità (kW)		Versione MV	Versione MO-MVB	Versione IV/IO
			Raffr.	Risc.			
CRC13	670x530x225	374x411x218	1.03	1.39	€ 415,00	€ 432,00	€ 373,00
CRC14	670x530x225	374x411x218	1.23	1.55	€ 427,00	€ 444,00	€ 383,00
CRC23	770x530x225	474x411x218	1.56	2.02	€ 435,00	€ 459,00	€ 390,00
CRC24	770x530x225	474x411x218	1.81	2.20	€ 459,00	€ 485,00	€ 416,00
CRC33	985x530x225	689x411x218	2.39	2.92	€ 477,00	€ 499,00	€ 432,00
CRC34	985x530x225	689x411x218	2.57	3.07	€ 502,00	€ 531,00	€ 460,00
CRC43	985x530x225	689x411x218	2.19	3.56	€ 514,00	€ 540,00	€ 474,00
CRC44	985x530x225	689x411x218	3.12	3.76	€ 536,00	€ 560,00	€ 494,00
CRC53	1200x530x225	904x411x218	2.82	4.50	€ 539,00	€ 580,00	€ 506,00
CRC54	1200x530x225	904x411x218	3.07	4.83	€ 570,00	€ 608,00	€ 538,00
CRC63	1200x530x225	904x411x218	4.09	5.09	€ 581,00	€ 628,00	€ 540,00
CRC64	1200x530x225	904x411x218	4.79	5.88	€ 629,00	€ 675,00	€ 588,00
CRC73	1415x530x225	1119x411x218	5.11	6.27	€ 641,00	€ 680,00	€ 591,00
CRC74	1415x530x225	1119x411x218	5.58	6.71	€ 697,00	€ 739,00	€ 650,00
CRC83	1415x530x225	1119x411x218	5.02	7.66	€ 730,00	€ 762,00	€ 677,00
CRC84	1415x530x225	1119x411x218	6.47	8.43	€ 798,00	€ 831,00	€ 743,00
CRC93	1415x530x225	1119x411x218	6.74	9.06	€ 766,00	€ 801,00	€ 713,00
CRC94	1415x530x225	1119x411x218	7.60	10.08	€ 831,00	€ 864,00	€ 779,00

CRC+1/2

Ventilconvettore centrifugo a due batterie

Versioni disponibili:
MV: Mobile verticale
MO-MVB: Mobile orizzontale verticale basso
IV/IO: Incasso verticale orizzontale

Ventilconvettore centrifugo

Modello	Dimensioni LxHxP	Dimensione IV/IO LxHxP	Capacità (kW)		Versione MV	Versione MO-MVB	Versione IV/IO
			Raffr.	Risc.			
CRC13+1	670x530x225	374x511x218	1.03	1.04	€ 458,00	€ 477,00	€ 415,00
CRC13+2	670x530x225	374x511x218	1.03	1.67	€ 484,00	€ 499,00	€ 439,00
CRC14+1	670x530x225	374x511x218	1.23	1.04	€ 470,00	€ 487,00	€ 427,00
CRC23+1	770x530x225	474x511x218	1.56	1.52	€ 479,00	€ 501,00	€ 435,00
CRC23+2	770x530x225	474x511x218	1.56	2.32	€ 522,00	€ 544,00	€ 478,00
CRC24+1	770x530x225	474x511x218	1.81	1.52	€ 501,00	€ 528,00	€ 459,00
CRC33+1	985x530x225	689x511x218	2.39	2.26	€ 533,00	€ 555,00	€ 488,00
CRC33+2	985x530x225	689x511x218	2.39	3.19	€ 581,00	€ 605,00	€ 538,00
CRC34+1	985x530x225	689x511x218	2.57	2.26	€ 560,00	€ 584,00	€ 515,00
CRC43+1	985x530x225	689x511x218	2.87	2.65	€ 572,00	€ 595,00	€ 531,00
CRC43+2	985x530x225	689x511x218	3.87	3.78	€ 620,00	€ 645,00	€ 580,00
CRC44+1	985x530x225	689x511x218	3.12	2.65	€ 591,00	€ 613,00	€ 547,00
CRC53+1	1200x530x225	904x511x218	3.64	3.42	€ 633,00	€ 672,00	€ 599,00
CRC53+2	1200x530x225	904x511x218	3.64	5.23	€ 683,00	€ 720,00	€ 647,00
CRC54+1	1200x530x225	904x511x218	4.09	3.42	€ 660,00	€ 703,00	€ 631,00
CRC63+1	1200x530x225	904x511x218	4.09	3.81	€ 675,00	€ 720,00	€ 643,00
CRC63+2	1200x530x225	904x511x218	4.09	5.86	€ 721,00	€ 766,00	€ 684,00
CRC64+1	1200x530x225	904x511x218	4.79	3.81	€ 721,00	€ 766,00	€ 684,00
CRC73+1	1415x530x225	1119x511x218	5.11	4.79	€ 735,00	€ 766,00	€ 689,00
CRC73+2	1415x530x225	1119x511x218	5.11	7.30	€ 796,00	€ 836,00	€ 748,00
CRC74+1	1415x530x225	1119x511x218	5.58	4.79	€ 796,00	€ 836,00	€ 748,00
CRC83+1	1415x530x225	1119x511x218	5.82	5.41	€ 837,00	€ 869,00	€ 783,00
CRC83+2	1415x530x225	1119x511x218	5.82	8.76	€ 893,00	€ 927,00	€ 839,00
CRC84+1	1415x530x225	1119x511x218	6.47	5.41	€ 904,00	€ 938,00	€ 850,00
CRC93+1	1415x530x225	1119x511x218	6.47	6.23	€ 877,00	€ 909,00	€ 820,00
CRC93+2	1415x530x225	1119x511x218	6.74	10.18	€ 933,00	€ 965,00	€ 880,00
CRC94+1	1415x530x225	1119x511x218	7.60	6.23	€ 938,00	€ 972,00	€ 885,00

CRC ECM

Ventilconvettore centrifugo

Versione con motore Brushless e scheda Inverter

Versioni disponibili:
MV: Mobile verticale
MO-MVB: Mobile orizzontale verticale basso
IV/IO: Incasso verticale orizzontale

Ventilconvettore centrifugo

Modello	Dimensioni LxHxP	Dimensione IV/IO LxHxP	Capacità (kW)		Versione MV	Versione MO-MVB	Versione IV/IO
			Raffr.	Risc.			
CRC-ECM23	770x530x225	474x511x218	1.61	2.13	€ 672,00	€ 695,00	€ 630,00
CRC-ECM24	770x530x225	474x511x218	1.88	2.37	€ 695,00	€ 721,00	€ 653,00
CRC-ECM43	985x530x225	689x511x218	2.97	3.74	€ 752,00	€ 779,00	€ 709,00
CRC-ECM44	985x530x225	689x511x218	3.19	3.91	€ 771,00	€ 798,00	€ 731,00
CRC-ECM63	1200x530x225	904x511x218	3.99	4.95	€ 817,00	€ 862,00	€ 779,00
CRC-ECM64	1200x530x225	904x511x218	4.54	5.60	€ 864,00	€ 911,00	€ 823,00
CRC-ECM73	1415x530x225	1119x511x218	4.98	6.09	€ 877,00	€ 915,00	€ 828,00
CRC-ECM74	1415x530x225	1119x511x218	5.34	6.51	€ 935,00	€ 975,00	€ 887,00
CRC-ECM93	1415x530x225	1119x511x218	6.36	8.69	€ 1.002,00	€ 1.038,00	€ 950,00
CRC-ECM94	1415x530x225	1119x511x218	7.14	9.39	€ 1.068,00	€ 1.100,00	€ 1.014,00

CRC ECM+1/2

Ventilconvettore centrifugo a due batterie

Versione con motore Brushless e scheda Inverter

Versioni disponibili:
MV: Mobile verticale
MO-MVB: Mobile orizzontale verticale basso
IV/IO: Incasso verticale orizzontale

Ventilconvettore centrifugo

Modello	Dimensioni LxHxP	Dimensione IV/IO LxHxP	Capacità (kW)		Versione MV	Versione MO-MVB	Versione IV/IO
			Raffr.	Risc.			
CRC-ECM23+1	770x530x225	474x511x218	1.61	1.63	€ 713,00	€ 741,00	€ 672,00
CRC-ECM23+2	770x530x225	474x511x218	1.61	2.48	€ 756,00	€ 782,00	€ 711,00
CRC-ECM24+1	770x530x225	474x511x218	1.88	1.63	€ 741,00	€ 764,00	€ 695,00
CRC-ECM43+1	985x530x225	689x511x218	2.97	2.74	€ 805,00	€ 831,00	€ 765,00
CRC-ECM43+2	985x530x225	689x511x218	2.97	3.90	€ 856,00	€ 882,00	€ 815,00
CRC-ECM44+1	985x530x225	689x511x218	3.19	2.74	€ 828,00	€ 851,00	€ 786,00
CRC-ECM63+1	1200x530x225	904x511x218	3.99	3.68	€ 911,00	€ 957,00	€ 868,00
CRC-ECM63+2	1200x530x225	904x511x218	3.99	5.63	€ 958,00	€ 1.002,00	€ 917,00
CRC-ECM64+1	1200x530x225	904x511x218	4.54	3.68	€ 958,00	€ 1.002,00	€ 917,00
CRC-ECM73+1	1415x530x225	1119x511x218	4.98	4.36	€ 972,00	€ 1.012,00	€ 925,00
CRC-ECM73+2	1415x530x225	1119x511x218	4.98	7.01	€ 1.032,00	€ 1.072,00	€ 983,00
CRC-ECM74+1	1415x530x225	1119x511x218	5.34	4.63	€ 1.032,00	€ 1.072,00	€ 983,00
CRC-ECM93+1	1415x530x225	1119x511x218	6.36	5.98	€ 1.110,00	€ 1.146,00	€ 1.057,00
CRC-ECM93+2	1415x530x225	1119x511x218	6.36	9.60	€ 1.168,00	€ 1.203,00	€ 1.117,00
CRC-ECM94+1	1415x530x225	1119x511x218	7.14	5.98	€ 1.175,00	€ 1.208,00	€ 1.122,00

CRT ECM

Ventilconvettore tangenziale

Versione con motore Brushless e scheda Inverter

Versioni disponibili:
MV: Mobile verticale
MO-MVB: Mobile orizzontale verticale basso
IV/IO: Incasso verticale orizzontale

Ventilconvettore centrifugo

Modello	Dimensioni LxHxP	Dimensione IV/IO LxHxP	Capacità (kW)		Versione MV	Versione MO-MVB	Versione IV/IO
			Raffr.	Risc.			
CRT-ECM13	670x530x225	374x511x218	0.99	1.48	€ 633,00	€ 650,00	€ 583,00
CRT-ECM23	770x530x225	474x511x218	1.41	1.96	€ 653,00	€ 685,00	€ 605,00
CRT-ECM33	985x530x225	689x511x218	2.38	3.12	€ 698,00	€ 730,00	€ 650,00
CRT-ECM53	1200x530x225	904x511x218	3.49	4.63	€ 775,00	€ 818,00	€ 735,00
CRC-ECM73	1415x530x225	1119x511x218	4.67	6.06	€ 889,00	€ 934,00	€ 835,00

Ventilconvettore tangenziale a due batterie

Modello	Dimensioni LxHxP	Dimensione IV/IO LxHxP	Capacità (kW)		Versione MV	Versione MO-MVB	Versione IV/IO
			Raffr.	Risc.			
CRT-ECM13+1	670x530x225	374x511x218	0.95	1.09	€ 684,00	€ 698,00	€ 633,00
CRT-ECM23+1	770x530x225	474x511x218	1.34	1.57	€ 703,00	€ 732,00	€ 653,00
CRT-ECM33+1	985x530x225	689x511x218	2.22	2.51	€ 762,00	€ 794,00	€ 713,00
CRT-ECM53+1	1200x530x225	904x511x218	3.35	3.67	€ 884,00	€ 927,00	€ 845,00
CRC-ECM73+1	1415x530x225	1119x511x218	4.35	4.72	€ 998,00	€ 1.045,00	€ 947,00

ACCESSORI

Ventilconvettori CRC/CRT/CRC-ECM/CRT-ECM

Accessori

Articolo	Comandi bordo macchina per versione MV-MVB	Prezzo
CB	Comando 3 velocità	€ 35,00
CB-T	Comando 3 velocità, termostato elettronico, commutatore E/I manuale	€ 92,00
CB-C	Comando 3 velocità, termostato elettronico, commutatore E/I elettronico	€ 142,00
CB-AUT	Comando 3 velocità, termostato elettronico, commutatore E/I	€ 158,00

Articolo	Comandi a parete per versione MO-IV-IO	Prezzo
WM-3V	Comando 3 velocità	€ 34,00
WM-T	Comando 3 velocità, termostato elettronico, commutatore E/I manuale	€ 85,00
WM-TQR	Comando 3 velocità, termostato elettronico, commutatore E/I elettronico	€ 110,00
WM-AU	Comando 3 velocità, termostato elettronico, commutatore E/I	€ 70,00
T-MB2	Comando a parete lcd a colori con wi-fi (utilizzabile solo con UPM-AU o UP-AU)	€ 172,00
WM-503 + UP-503	Comando automatico velocità da incazzo in scatola 503 con termostato elettronico	€ 328,00
T2T	Termostato elettronico E/I a bordo (solo 2 tubi)	€ 69,00
UPM-AU	Unità di potenza montata per comando WM-AU e T-MB	€ 147,00
UP-AU	Unità di potenza non montata per comando WM-AU e T-MB	€ 114,00

Articolo	Comandi versione MV-MO-MVB-IV-IO	Prezzo
TME	Termostato di minima per CB-C, CB-AU, CB-R-IAQ, TMO-T, TMO-AU, TMO-DI	€ 11,30
TMM	Termostato di minima per CB, CB-T, MO-3V, CR-T	€ 13,40
CH 15-25	Change over 15-25 per comando CB-C eWM-TQR	€ 62,00
SEL-CB	Selettore ricevente per comando centralizzato MV-MVB	€ 103,00
SEL-CR	Selettore ricevente per comando centralizzato MO-IV-IO	€ 69,00

Articolo	Comandi bordo macchina per versione MV-MVB ECM	Prezzo
CB-T-ECM	Comando con variazione continua velocità, termostato elettronico, commutatore E/I	€ 108,00
CB-T-ECM-IAQ	Comando con variazione continua velocità, termostato elettronico, commutatore E/I con filtro	€ 137,00

Articolo	Comandi a parete versione MO-IV-IO ECM	Prezzo
WM-S-ECM	Comando con variazione continua velocità, termostato elettronico, commutatore E/I	€ 158,00
UPM-AU	Unità di potenza per comando WM-AU e T-MB montata a bordo macchina	€ 147,00
UP-AU	Unità di potenza per comando WM-AU e T-MB non montata	€ 114,00
T-MB2	Comando a parete T-MB (utilizzare con UPM-UA/UP-UA)	€ 172,00
WM-AU	Comando automatico velocità + termostato commutatore E/I (utilizzare con UPM-UA/UP-UA)	€ 70,00

Articolo	Comandi versione MV-MO-MVB-IV-IO ECM	Prezzo
NTC	Termostato di minima per comando CB-T-ECM/CR-T-ECM	€ 7,20
CH 15-25	Change over 15-25	€ 62,00
T2	Sonda di tipo NTC (utilizzare con charge over per unità di potenza UP-AU)	€ 12,40

ACCESSORI

GRUPPO COMINI Divisione Climatizzazione

Ventilconvettori CRC/CRT/CRC-ECM/CRT-ECM

Accessori

Articolo	Comandi bordo macchina per versione MV-MVB	Prezzo
PAP-C G1-7	Piedini di appoggio a pavimento (gr.1-7)	€ 23,00
PAP-C G8-9	Piedini di appoggio a pavimento (gr.8-9)	€ 28,00
BSV-C	Bacinella supplementare versione MV-MVB-IV	€ 7,20
BSO-C-SX	Bacinella supplementare versione MO-IO attacchi SX	€ 7,20
BSO-C-DX	Bacinella supplementare versione MO-IO attacchi DX	€ 7,20
PCV-C G1	Pannello chiusura posteriore gr.1 MV-MVB	€ 53,00
PCV-C G2	Pannello chiusura posteriore gr.2 MV-MVB	€ 61,00
PCV-C G3-4	Pannello chiusura posteriore gr.3-4 MV-MVB	€ 69,00
PCV-C G5-6	Pannello chiusura posteriore gr.5-6 MV-MVB	€ 85,00
PCV-C G7-9	Pannello chiusura posteriore gr.7-9 MV-MVB	€ 100,00
PCO-C G	Pannello chiusura posteriore gr.1 MO	€ 22,00
PCO-C G2	Pannello chiusura posteriore gr.2 MO	€ 26,00
PCO-C G3-4	Pannello chiusura posteriore gr.3-4 MO	€ 33,00
PCO-C G5-6	Pannello chiusura posteriore gr.5-6 MO	€ 37,00
PCO-C G7	Pannello chiusura posteriore gr.7 MO	€ 41,00
PCO-C G8-9	Pannello chiusura posteriore gr.8-9 MO	€ 45,00
VBPM-C G1-5	Valvole a 3 vie + kit collegamento montata di serie gr.1-5	€ 230,00
VBPM-C G6-9	Valvole a 3 vie + kit collegamento montata di serie gr.6-9	€ 253,00
VBAM-C G1-9	Valvole a 3 vie + kit collegamento montata di serie gr.1-9	€ 226,00
VBPS-C G1-5	Valvole a 3 vie + kit collegamento non montata gr.1-5	€ 192,00
VBPS-C G6-9	Valvole a 3 vie + kit collegamento non montata gr.6-9	€ 208,00
VBAS-C G1-9	Valvole a 3 vie + kit collegamento non montata gr.1-9	€ 187,00
VSPM-C G1-5	Valvole a 3 vie + kit collegamento montata di serie gr.1-5 incasso	€ 160,00
VSPM-C G6-9	Valvole a 3 vie + kit collegamento montata di serie gr.6-9 incasso	€ 180,00
VSAM-C G1-9	Valvole a 3 vie + kit collegamento montata di serie gr.1-9 incasso	€ 160,00
VSPS-C G1-5	Valvole a 3 vie + kit collegamento non montata di serie gr.1-5 incasso	€ 143,00
VSPS-C G6-9	Valvole a 3 vie + kit collegamento non montata di serie gr.6-9 incasso	€ 149,00
VSAS-C G1-9	Valvole a 3 vie + kit collegamento non montata di serie gr.1-9 incasso	€ 143,00
V2M-C G1-5	Valvole a 2 vie + kit collegamento non montata di serie gr.1-5	€ 150,00
V2M-C G6-9	Valvole a 2 vie + kit collegamento non montata di serie gr.6-9	€ 155,00
V2M-C G1-5	Valvole a 2 vie + kit collegamento per batteria addizionale montata di serie gr.1-9	€ 150,00
V2S-C G1-5	Valvole a 2 vie + kit collegamento non montata di serie gr.1-5	€ 112,00
V2S-C G6-9	Valvole a 2 vie + kit collegamento non montata di serie gr.6-9	€ 114,00
V2S-C G1-5	Valvole a 2 vie + kit collegamento per batteria addizionale montata di serie gr.1-9	€ 112,00

SKYSTAR

GRUPPO COMINI Divisione Climatizzazione

Ventilconvettore a cassetta

Versioni disponibili:
STANDARD
MB: Standard con scheda MB
E: Standard con batteria elettrica
MB-E: Standard con scheda MB e batteria elettrica

EUROVENT CERTIFIED PERFORMANCE www.eurovent-certification.com

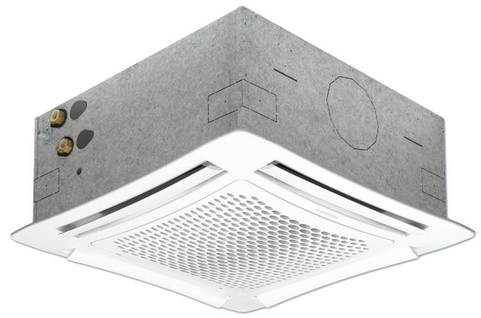

Ventilconvettore a cassetta impianto 2 tubi

Codice Prodotto	Dimensione incasso LxHxP	Dimensione griglia LxHxP	Capacità (kW)		Versione STANDARD	Versione MB	Versione E	Versione MB-E
			Raffr.	Risc.				
SK-02	572x270x572	670x67x670	1.98	2.64	€ 941,00	€ 1.201,00	N.D.	N.D.
SK-12	572x270x572	670x67x670	2.68	3.35	€ 1.045,00	€ 1.303,00	€ 1.380,00	€ 1.649,00
SK-22	572x270x572	670x67x670	4.33	5.23	€ 1.149,00	€ 1.408,00	€ 1.485,00	€ 1.757,00
SK-32	572x270x572	670x67x670	5.02	6.17	€ 1.256,00	€ 1.515,00	€ 1.598,00	€ 1.869,00
SK-42	819x303x819	956x85x965	6.16	7.77	€ 1.574,00	€ 1.832,00	€ 1.998,00	€ 2.271,00
SK-52	819x303x819	956x85x965	9.51	10.71	€ 1.700,00	€ 1.959,00	€ 2.133,0	€ 2.401,00
SK-62	819x303x819	956x85x965	11.10	14.00	€ 1.834,00	€ 2.092,00	€ 2.272,00	€ 2.540,00

Prezzi valvole e griglia esclusi

Ventilconvettore a cassetta impianto 4 tubi

Codice Prodotto	Dimensione incasso LxHxP	Dimensione griglia LxHxP	Capacità (kW)		Versione STANDARD	Versione MB
			Raffr.	Risc.		
SK-04	572x270x572	670x67x670	2.33	3.03	€ 1.085,00	€ 1.342,00
SK-14	572x270x572	670x67x670	2.70	3.46	€ 1.193,00	€ 1.450,00
SK-24	572x270x572	670x67x670	3.34	4.40	€ 1.301,00	€ 1.558,00
SK-26	572x270x572	670x67x670	3.93	3.35	€ 1.325,00	€ 1.584,00
SK-34	572x270x572	670x67x670	3.81	4.95	€ 1.411,00	€ 1.670,00
SK-36	572x270x572	670x67x670	4.53	3.79	€ 1.434,00	€ 1.692,00
SK-44	819x303x819	956x85x965	6.34	9.10	€ 1.774,00	€ 2.032,00
SK-54	819x303x819	956x85x965	7.71	11.00	€ 1.882,00	€ 2.140,00
SK-56	819x303x819	956x85x965	8.77	8.56	€ 1.904,00	€ 2.165,00
SK-64	819x303x819	956x85x965	8.89	12.70	€ 1.991,00	€ 2.248,00
SK-66	819x303x819	956x85x965	10.20	9.80	€ 2.017,00	€ 2.274,00

Prezzi valvole e griglia esclusi

SKYSTAR ECM

Ventilconvettore a cassetta

Versione con motore Brushless e scheda Inverter

Versioni disponibili:
STANDARD
MB: Standard con scheda MB
E: Standard con batteria elettrica
MB-E: Standard con scheda MB e batteria elettrica

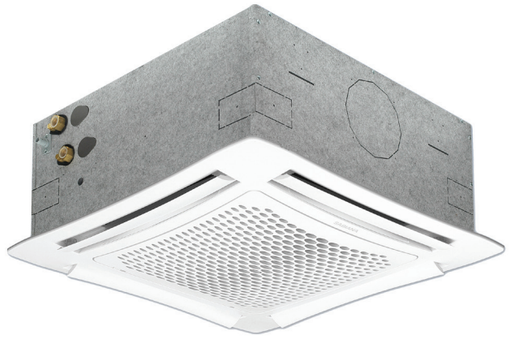

Ventilconvettore a cassetta impianto 2 tubi

Codice Prodotto	Dimensione incasso LxHxP	Dimensione griglia LxHxP	Capacità (kW)		Versione STANDARD	Versione MB
			Raffr.	Risc.		
SK-ECM-12	572x270x572	670x67x670	2.75	3.62	€ 1.220,00	€ 1.480,00
SK-ECM-22	572x270x572	670x67x670	4.33	3.35	€ 1.324,00	€ 1.583,00
SK-ECM-32	572x270x572	670x67x670	5.02	3.79	€ 1.433,00	€ 1.691,00
SK-ECM-42	819x303x819	956x85x965	6.33	9.36	€ 1.747,00	€ 2.007,00
SK-ECM-52	819x303x819	956x85x965	10.75	9.51	€ 1.877,00	€ 2.134,00

Prezzi valvole e griglia esclusi

Ventilconvettore a cassetta impianto 4 tubi

Codice Prodotto	Dimensione incasso LxHxP	Dimensione griglia LxHxP	Capacità (kW)		Versione STANDARD	Versione MB
			Raffr.	Risc.		
SK-ECM-14	572x270x572	670x67x670	2.77	3.62	€ 1.369,00	€ 1.625,00
SK-ECM-26	572x270x572	670x67x670	3.93	3.35	€ 1.501,00	€ 1.760,00
SK-ECM-36	572x270x572	670x67x670	4.53	3.79	€ 1.609,00	€ 1.869,00
SK-ECM-44	819x303x919	965x85x965	6.51	9.36	€ 1.949,00	€ 2.502,00
SK-ECM-56	819x303x919	965x85x965	9.87	9.51	€ 2.083,00	€ 2.340,00

Prezzi valvole e griglia esclusi

ACCESSORI

Ventilconvettori SKYSTAR/SKYSTAR-ECM

Accessori

Articolo	Griglie di ripresa	Prezzo
HTA-600	Griglia di ripresa in ABS bianca gr.02-04/12-14/22-24-26/32-34-36	€ 182,00
HTA-800	Griglia di ripresa in ABS bianca gr.42-44/52-24-56/62-64-66	€ 283,00
HTB-600	Griglia di ripresa in ABS colore a scelta gr.02-04/12-14/22-24-26/32-34-36	€ 363,00
HTB-800	Griglia di ripresa in ABS colore a scelta gr.42-44/52-24-56/62-64-66	€ 572,00

Articolo	Valvole ON-OFF con attuatore elettrotermico	Prezzo
3V2T1-3-M	Valvole a 3 vie + kit collegamento montata di serie gr.02-12-22-32	€ 240,00
3V2T4-6-M	Valvole a 3 vie + kit collegamento montata di serie gr.42-52-62	€ 336,00
3V4T1-3-M	Valvole a 3 vie + kit collegamento montata di serie gr.04-14-24-26-34-36	€ 464,00
3V4T4-6-M	Valvole a 3 vie + kit collegamento montata di serie gr.44-54-56-64-66	€ 560,00
3V2T1-3	Valvole a 3 vie + kit collegamento non montata di serie gr.02-12-22-32	€ 199,00
3V2T4-6	Valvole a 3 vie + kit collegamento non montata di serie gr.42-52-62	€ 276,00
3V4T1-3	Valvole a 3 vie + kit collegamento non montata di serie gr.04-14-24-26-34-36	€ 398,00
3V4T4-6	Valvole a 3 vie + kit collegamento non montata di serie gr.44-54-56-64-66	€ 475,00
2V2T1-3-M	Valvole a 2 vie + kit collegamento montata di serie gr.02-12-22-32	€ 207,00
2V2T4-6-M	Valvole a 2 vie + kit collegamento montata di serie gr.42-52-62	€ 239,00
2V4T1-3-M	Valvole a 2 vie + kit collegamento montata di serie gr.04-14-24-26-34-36	€ 422,00
2V4T4-6-M	Valvole a 2 vie + kit collegamento montata di serie gr.44-54-56-64-66	€ 459,00
2V2T1-3	Valvole a 2 vie + kit collegamento non montata di serie gr.02-12-22-32	€ 176,00
2V2T4-6	Valvole a 2 vie + kit collegamento non montata di serie gr.42-52-62	€ 199,00
2V4T1-3	Valvole a 2 vie + kit collegamento non montata di serie gr.04-14-24-26-34-36	€ 375,00
2V4T4-6	Valvole a 2 vie + kit collegamento non montata di serie gr.44-54-56-64-66	€ 404,00

ACCESSORI

Ventilconvettori SKYSTAR/SKYSTAR-ECM

Accessori

Articolo	Valvole ON-OFF con kit semplificato	Prezzo
3VS2T1-3-M	Valvole a 3 vie + kit collegamento montata di serie gr.02-12-22-32	€ 165,00
3VS2T4-6-M	Valvole a 3 vie + kit collegamento montata di serie gr.42-52-62	€ 227,00
3VS4T1-3-M	Valvole a 3 vie + kit collegamento montata di serie gr.04-14-24-26-34-36	€ 305,00
3VS4T4-6-M	Valvole a 3 vie + kit collegamento montata di serie gr.44-54-56-64-66	€ 368,00
3VS2T1-3	Valvole a 3 vie + kit collegamento non montata di serie gr.02-12-22-32	€ 143,00
3VS2T4-6	Valvole a 3 vie + kit collegamento non montata di serie gr.42-52-62	€ 200,00
3VS4T1-3	Valvole a 3 vie + kit collegamento non montata di serie gr.04-14-24-26-34-36	€ 275,00
3VS4T4-6	Valvole a 3 vie + kit collegamento non montata di serie gr.44-54-56-64-66	€ 332,00
2VS2T1-3-M	Valvole a 2 vie + kit collegamento montata di serie gr.02-12-22-32	€ 150,00
2VS2T4-6-M	Valvole a 2 vie + kit collegamento montata di serie gr.42-52-62	€ 191,00
2VS4T1-3-M	Valvole a 2 vie + kit collegamento montata di serie gr.04-14-24-26-34-36	€ 278,00
2VS4T4-6-M	Valvole a 2 vie + kit collegamento montata di serie gr.44-54-56-64-66	€ 317,00
2VS2T1-3	Valvole a 2 vie + kit collegamento non montata di serie gr.02-12-22-32	€ 132,00
2VS2T4-6	Valvole a 2 vie + kit collegamento non montata di serie gr.42-52-62	€ 164,00
2VS4T1-3	Valvole a 2 vie + kit collegamento non montata di serie gr.04-14-24-26-34-36	€ 245,00
2VS4T4-6	Valvole a 2 vie + kit collegamento non montata di serie gr.44-54-56-64-66	€ 281,00

ACCESSORI

ACCESSORI

Ventilconvettori SKYSTAR/SKYSTAR-ECM

Accessori per cassetta SKYSTAR/SKYSTAR-ECM

Articolo	Descrizione	Prezzo
MCT 600	Mobile di copertura gr.2-12-22-32	€ 333,00
MCT 800	Mobile di copertura gr.42-52-62	€ 568,00
CDA 600	Codolo distribuzione aria gr.0-1-2-3	€ 28,00
CDA 800	Codolo distribuzione aria gr.4-5-6	€ 39,00
CAP	Raccordo per condotto aria primaria solo per gr.0-1-2-3	€ 28,00
PRT 600	Kit aria primaria ad una via per gr.0-1-2-3	€ 37,00
PRT 800	Kit aria primaria ad una via per gr.4-5-6	€ 39,00

Comandi per cassetta SKYSTAR

Articolo	Descrizione	Prezzo
WM-3V	Comando 3 velocità	€ 34,00
WM-T	COmando 3 velocità, termostato elettronico, commutatore E/I manuale	€ 85,00
WM-TQR	COmando 3 velocità, termostato elettronico, commutatore E/I elettronico	€ 110,00
WM-AU	COmando 3 velocità, termostato elettronico, commutatore E/I	€ 70,00
T-MB2	Comando a parete ICD a colori con wi-fi per unità con scheda MB	€ 172,00
UP-AU	Unità di potenza non montata per comando WM-AU e T-MB	€ 114,00
WM-503 + UP-503	Comando automatico velocità da incasso in scatola 503 con termostato elettronico	€ 328,00
T2T	Termostato elettronico E/I a bordo (solo 2 tubi)	€ 69,00
TMM	Termostato di minima per CB, CB-T, MO-3V, CR-T	€ 13,40
CH 15-25	Change over 15-25 per comando WM-TQR	€ 62,00

Comandi per cassetta SKYSTAR-ECM

Articolo	Descrizione	Prezzo
WM-E-ECM	Comando con variazione continua velocità, termostato elettrico, commutatore E/I	€ 158,00
UPM-AU	Unità di potenza per comando WM-AU e T-MB montata a bordo macchina	€ 147,00
UP-AU	Unità di potenza per comando WM-AU e T-MB non montata	€ 114,00
T-MB2	Comando a parete IDC a colori con wi-fi (utilizzabile solo con UPM-UA o UP-UA)	€ 172,00
WM-S-ECM	Comando automatico velocità + termostato e commutatore E/I (utilizzare con UPM-AU/UP-AU)	€ 158,00

CARISMA FLY-ECM

Ventilconvettore a split

Versioni disponibili:
STANDARD: Senza valvola
2V: Con valvola 2 vie
3V: Con valvola 3 vie

Ventilconvettore senza telecomando

Modello	Dimensioni LxHxP	Capacità (kW) Raffr.	Capacità (kW) Risc.	Versione STANDARD	Versione 2V	Versione 3V
CVP-ECM-A 1	880x322x212	1.87	2.57	€ 824,00	€ 947,00	€ 956,00
CVP-ECM-A 2	880x322x212	2.18	3.16	€ 856,00	€ 977,00	€ 988,00
CVP-ECM-A 3	1185x322x212	3.03	3.99	€ 898,00	€ 1.023,00	€ 1.041,00
CVP-ECM-A 4	1185x322x212	3.81	5.20	€ 932,00	€ 1.058,00	€ 1.076,00

Ventilconvettore con telecomando

Modello	Dimensioni LxHxP	Capacità (kW) Raffr.	Capacità (kW) Risc.	Versione STANDARD	Versione 2V	Versione 3V
CVP-ECM-TA 1*	880x322x212	1.87	2.57	€ 1.030,00	€ 1.152,00	€ 1.162,00
CVP-ECM-TA 2*	880x322x212	2.18	3.16	€ 1.062,00	€ 1.185,00	€ 1.194,00
CVP-ECM-TA 3*	1185x322x212	3.03	3.99	€ 1.103,00	€ 1.229,00	€ 1.247,00
CVP-ECM-TA 4*	1185x322x212	3.81	5.20	€ 1.139,00	€ 1.264,00	€ 1.282,00

*Con connettività wi-fi e bluethooth.

Ventilconvettore con scheda MB

Modello	Dimensioni LxHxP	Capacità (kW) Raffr.	Capacità (kW) Risc.	Versione STANDARD	Versione 2V	Versione 3V
CVP-ECM-MBA 1*	880x322x212	1.87	2.57	€ 1.030,00	€ 1.152,00	€ 1.162,00
CVP-ECM-MBA 2*	880x322x212	2.18	3.16	€ 1.062,00	€ 1.185,00	€ 1.194,00
CVP-ECM-MBA 3*	1185x322x212	3.03	3.99	€ 1.103,00	€ 1.229,00	€ 1.247,00
CVP-ECM-MBA 4*	1185x322x212	3.81	5.20	€ 1.139,00	€ 1.264,00	€ 1.282,00

*Con connettività wi-fi e bluethooth con ricevitore RS-F o comando T-MB2

ACCESSORI

Ventilconvettori CARISMA FLY-ECM

Comandi per CARISMA FLY

Articolo	Descrizione	Prezzo
WM-S-ECM	Comando con variazione continua della velocità, termostato e commutatore E/I	€ 158,00
NTC	Termostato di minima per comando WM-S-ECM	€ 7,20

Comandi per CARISMA FLY ECM con scheda MB

Articolo	Descrizione	Prezzo
T-MB2	Comando a parete lcd a colori e wi-fi	€ 172,00
RS-RT03-F	Telecomando RT03 con ricevitore consegnato separatamente	€ 71,00
RT04	Telecomando consegnato separatamente	€ 41,00
RS-F	Ricevitore per telecomando RT03 da utilizzare solo con scheda MB	€ 36,00
PSM-DI	Pannello di controllo multifunzione	€ 501,00
T2	Sonda tipo NTC (da utilizzare come change over o sonda di minima)	€ 12,40

Accessori per CARISMA FLY

Articolo	Descrizione	Prezzo
PCF-M	Pompa scarico condensa montata e cablata a bordo	€ 300,00
PCF-S	Pompa scarico condensa non montata	€ 251,00
FV3S 1-2	Valvole a 3 vie + kit collegamento non montata gr.1-2	€ 109,00
FV3S 3-4	Valvole a 3 vie + kit collegamento non montata gr.3-4	€ 122,00
FV2S 1-2	Valvole a 2 vie + kit collegamento non montata gr.1-2	€ 101,00
FV2S 3-4	Valvole a 2 vie + kit collegamento non montata gr.3-4	€ 106,00
KIF 1-2	Kit per installazione a muro o parete gr.1-2	€ 230,00
KIF 3-4	Kit per installazione a muro o parete gr.3-4	€ 255,00

CFP ECM

Ventilconvettore a incasso pavimento

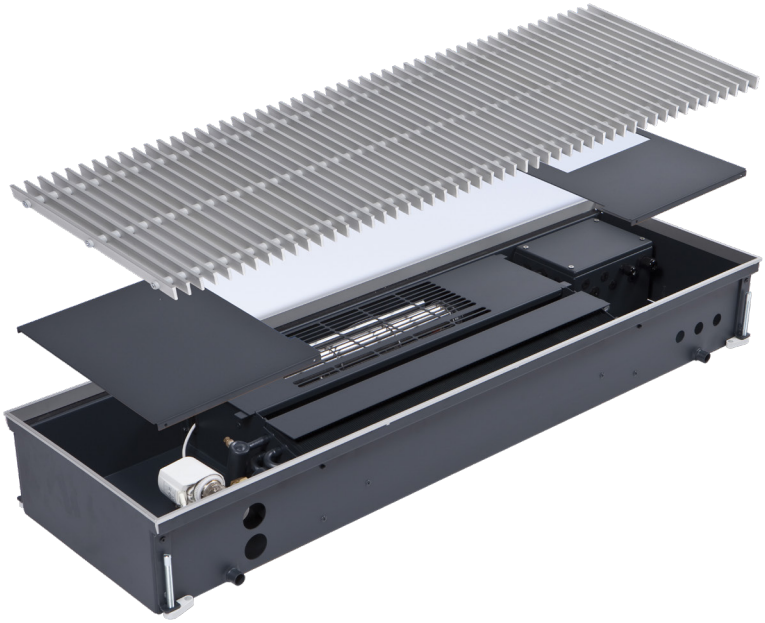

Ventilconvettore incasso a pavimento versione 2 tubi

Modello	Lunghezza canale mm	Altezza canale mm	Larghezza canale mm	Prezzo con griglia
CFP-ECM 2T 900-130-330	900	130	330	€ 1.936,00
CFP-ECM 2T 1000-175-350	1000	175	350	€ 2.309,00
CFP-ECM 2T 1200-130-330	1200	130	330	€ 2.168,00
CFP-ECM 2T 1200-175-350	1200	175	350	€ 2.508,00
CFP-ECM 2T 1400-130-330	1400	130	330	€ 2.359,00
CFP-ECM 2T 1400-175-350	1400	175	350	€ 2.666,00
CFP-ECM 2T 1700-130-330	1700	130	330	€ 2.543,00
CFP-ECM 2T 1700-175-350	1700	175	350	€ 3.519,00
CFP-ECM 2T 2000-130-330	2000	130	330	€ 3.163,00
CFP-ECM 2T 2000-175-350	2000	175	350	€ 3.802,00
CFP-ECM 2T 2500-130-330	2500	130	330	€ 3.565,00
CFP-ECM 2T 2500-175-350	2500	175	350	€ 4.856,00
CFP-ECM 2T 3000-130-330	3000	130	330	€ 3.921,00
CFP-ECM 2T 3000-175-350	3000	175	350	€ 5.358,00

Versione con griglia in alluminio anodizzato e attacchi frontali senza comando